8 de Marzo

IX CERTAMEN DE PINTURA
DÍA INTERNACIONAL DE LA MUJER
LEGANÉS 2008

OBRAS SELECCIONADAS Y PREMIADAS

1er. Premio

Fernando Herrero Toribio - *El Quinto día*

2º. Premio

Lola Catalá Sanz - Exploradoras " Paso Crítico III "

Premio Local

Haydée Jara Candia - *Momento estrepitoso*

1ª Mención

José Luis Ceña Ruiz - *Entorno*

2ª Mención

Irene Cuadrado Hernandez - *Objetos sobre la balda*

3ª Mención

Lola del Cerro Martínez - *Huracán*

Alberto Marín Girado - Autoretrato de espaldas

Albert Sesma López - El recuerdo de alguien / En recurdo de todos

Alfondo Izco Teré - *Sin título*

Alicia CrespoMarco - *A lo lejos*

Ana Cano Brookbank - *Sin título*

Ana Sereno Luna - *Terraza*

Angel Luís Iglesias Hernández - *Lectura del Quijote*

Antonia Molina Muñoz - Viejos al sol

Antonio Marina Rodriguez - *El Regreso*

Blanca Ruiz Paniagua - *La busqada*

Carlos Gineno Mate - *Nevada en Central Park*

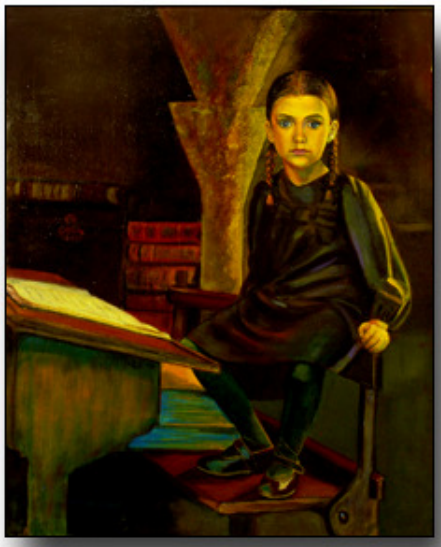

Carmen Antolin López - *En el recuerdo*

Carmen Valderrama Guerra - *Praga*

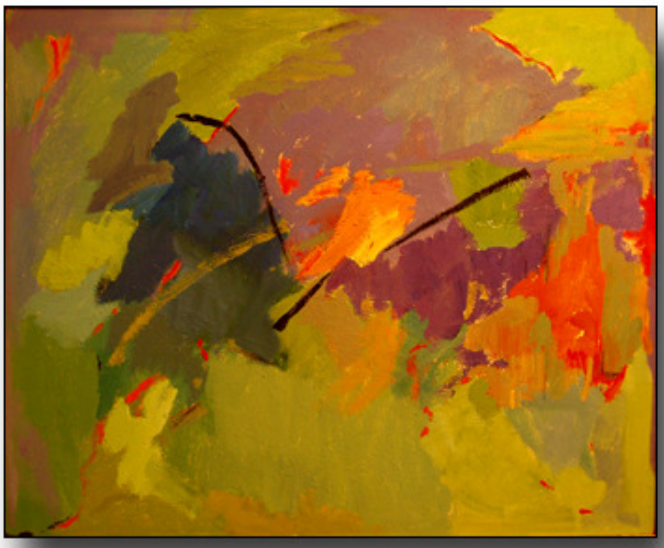

Concha Muñoz López - *Enigma*

Elia Blázquez gonzalo - *La mort du la nature au matin*

Francisco Campos Tocornal - *Luces y sombras en la catedral*

Francisco Sanz Gavilán - *Segmentos*

Jesús Marzo Rodrigo - *Vista de Brihuega - Guadalajara*

Manuel Lopez de la Fuente - *Bodegón blanco*

Maria José Caleya Zambrano - *Paseo por Amsterdam*

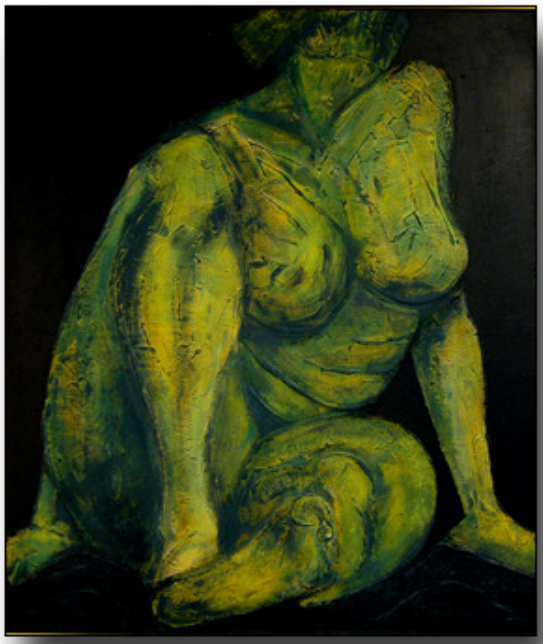

Mª Carmen Prieto Canals - *Mujer*

Mercedes Ballesteros Rodriguez - *Envuelta en mantón*

Mercedes Garcia Lopez - *Perigueaux*

Milagros Sánchez Gavilán - *Cierra tus ojos*

Nuria Ruiz-Vernacci - *Gaia, La madre tierra*

Ofelia Ontiveros Fernandez - *Sin titulo*

Pablo Pérez Bermejo - *La hora del té*

Pablo Rodriguez de Lucas - *Juegos de siempre*

Pablo Rubén López Sanz - *Yeguada*

Raúl Suárez Mesa - *Calor Humano*

Sergio del Amo Saiz - *Descanso merecido*

Victoria Gándara Adán - *Paisaje urbano nocturno*

Victoria Moreno Boyano - *Panorámica en gris*

Victor Ruiz Roizo - *El payaso de las formas*